АНО ПОМОЩИ ЖИВОТНЫМ "МАЛЕНЬКАЯ ЖИЗНЬ"

ГОДОВОЙ ОТЧЕТ

2021

СЛОВО РУКОВОДИТЕЛЯ

За 21 год мы стали сильнее. Часть проектов по-прежнему приостановлена из-за санитарных ограничении, но мы увеличили количество стерилизованных и вакцинированных животных. Наладили сотрудничество с волонтерскими командами помощи животным и, благодаря вашим пожертвованиям, смогли оказывать помощь безвозмездно для волонтеров. Благодарю всех с кем вместе мы реализуем этот огромный проект. Впереди еще много работы, хватит на всех. Присоединяйтесь.

АННА ГОНТАРЕНКО

Директор

МИССИЯ ОРГАНИЗАЦИИ:

ПОВЫШЕНИЕ УРОВНЯ СЧАСТЬЯ ЖИТЕЛЕЙ ГОРОДА.

АНО помощи животным "Маленькая жизнь" основана в 2013 году. В 2018 в ее составе открыта первая в городе Социальная ветеринарная клиника.

Наши принципы

Нам важен профессионали зм команды, поэтому мы занимаемся обучением сотрудников

Для нас ценна прозрачность работы организации и поэтому мы открыты для знакомства и проводим экскурсии по своим проектам

Нам важно, чтобы все сотрудники и волонтеры организации уважительно относились к животным, и мы следим за каждым этапом работы

Наши ценности

Доброта
Доверие к миру
Ответственность за происходящее
Взаимная поддержка
Целеустремленность
Честность

О НАС:

01 Своя ветеринарная клиника

Стерилизация, вакцинация, лечение бездомных и домашних животных

02 Системный подход

Проект "Чтение с собаками", "Уроки доброты" в школах города. Занятия проходят с участием 10 сертифицированных собак-волонтеров.

03 Партнерство

Участие в деятельности всероссийской зоозощитной ассоциации "Благополучие животных"

Нам помогает множество неравнодушных людей, среди них:

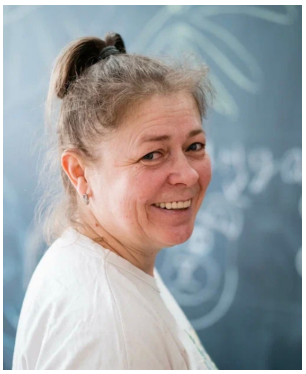

Олеся Сухорукова
волонтер

Елена Болотная
волонтер

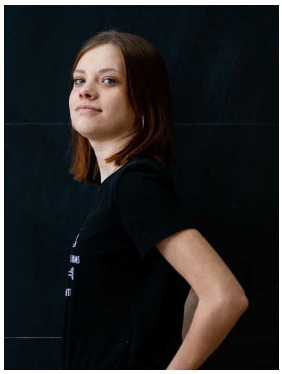

Екатерина Милевская
ассистент ветеринарного врача

Майя Темникова
волонтер ЭКО-программ

Влада Чурилова
волонтер центра "По зову сердца"

НАШ ГОД. ОСНОВНОЕ

В апреле мы получили аппарат УЗИ и теперь делаем обследование бездомных животных для исключения осложнений во время и после операций. Например, обследовав одну из бездомных собак, мы обнаружили, что у нее часть матки выпала в грыжу. Собаке было не больно, но она могла погибнуть в любой момент. Операция спасла ее жизнь, а после собаке был найден дом.

В июне был проведен сбор на сложную операцию лап для кошки выпавшей из окна. Сейчас у нее все хорошо, а хозяева поставили укрепленные сетки на окна.

А еще в июне мы прошли проверку в Министерстве Юстиции, где проверили все наши документы за 3 года и не нашли никаких нарушений.

НАШ ГОД. ОСНОВНОЕ

В июле Грей, который сам пришел к нам в клинику и жил у нас в стационаре целый месяц нашел себе семью. Кстати, сейчас у нас живет Рыжуля. Милейшая и ласковая собака.

Осенью наш фандрайзер Елена ездила на обучение по зооволонтерству от АВЦ в Санкт-Петербург, а директор Анна сначала ездила на форум Школы Регионального Эксперта, а затем выступала на Общероссийском Гражданском Форуме.

В декабре же мы помогали волонтерам сначала лечить двух котят с часоткой со спутника, а потом еще девять котят с банного. Все они теперь здоровы и ждут своих новых хозяев.

АКЦИЯ "НАКОРМИ"

Перед новым годом провели акцию по сбору кормов для передержек города. В результате было собрано 205 кг сухого и влажного кормов, а так же пеленки, наполнитель и прочее. В акции участвовали различные организации города, в том числе "Леруа Мерлен" Магнитогорск, волонтерское движение "По зову сердца", сеть груминг салонов "Барселона№ . Подробный отчет выложен в наших социальных сетях.

А ЕЩЕ...

Мы прошли верификацию на портале Благо.ру

Благо.ру — программа Благотворительного фонда развития филантропии «КАФ».

Мы одна из 5 некоммерческих организаций нашей области, кто смог пройти все проверки фонда и очень этим гордимся.

И получили благодарственное письмо от волонтерского центра «По зову сердца».

Анна Гонтаренко стала постоянным консультантом в программе от Альфа Банка. Альфа Друг — телеграм-бот и горячая линия помощи животным.

СОЦИАЛЬНАЯ ВЕТЕРИНАРНАЯ КЛИНИКА

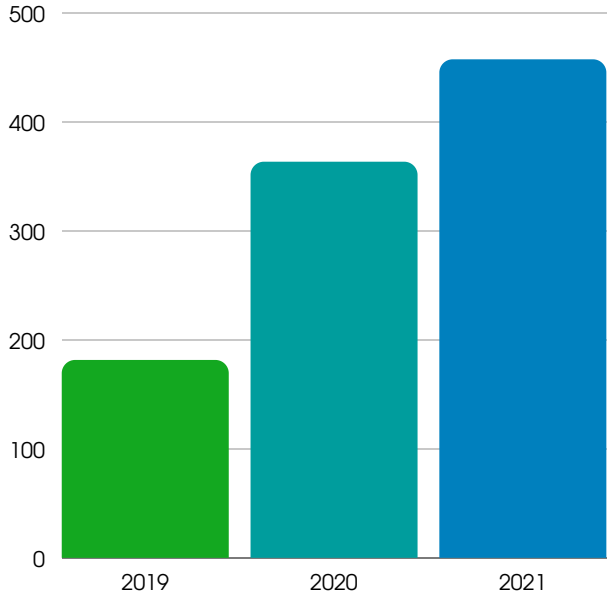

РИС. 1

Количество стерилизованных и кастрированных животных (собак и кошек) в 2019-2021 годах

2019 - 181 животное
2020 - 363 животых
2021 - 457 животных

В 2021 году по льготной программе было кастрировано и стерилизовано **457** домашних и бездомных животных. В нашей клинике бездомные животные обслуживаются за счет пожертвований, а питомцы льготных групп населения - по себестоимости.

Так же мы ведем активную агитацию за вакцинирование животных от вируса бешенства, так как наш регион является неблагополучным по этому заболеванию, и в 2021 году в клинике было привито **394** животных.

651 день суммарно провели бездомные животные в тепле и сытости нашего стационара восстанавливаясь после операций или ожидая пристроя.

БЮДЖЕТ ОРГАНИЗАЦИИ. ПОСТУПЛЕНИЯ

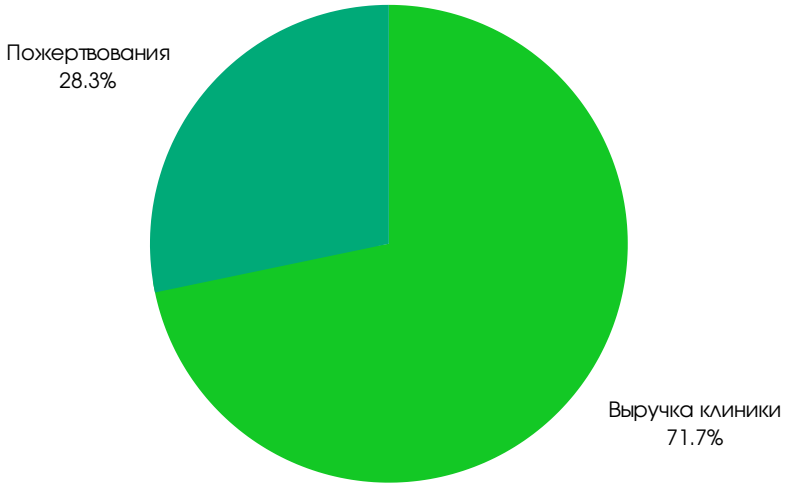

В 2021 году поступления составили: 3 178 867 рублей.

Из них:

Доходы с деятельности приносящей доход (ветеринарная клиника) - 2 280 234 руб.

Пожертвования от частных лиц составили 898 633 руб. Из них большую часть (591 908 рублей) нам пожертвовали через сайты наших партнеров - Нужна помощь, Благо.ру, +1Люди

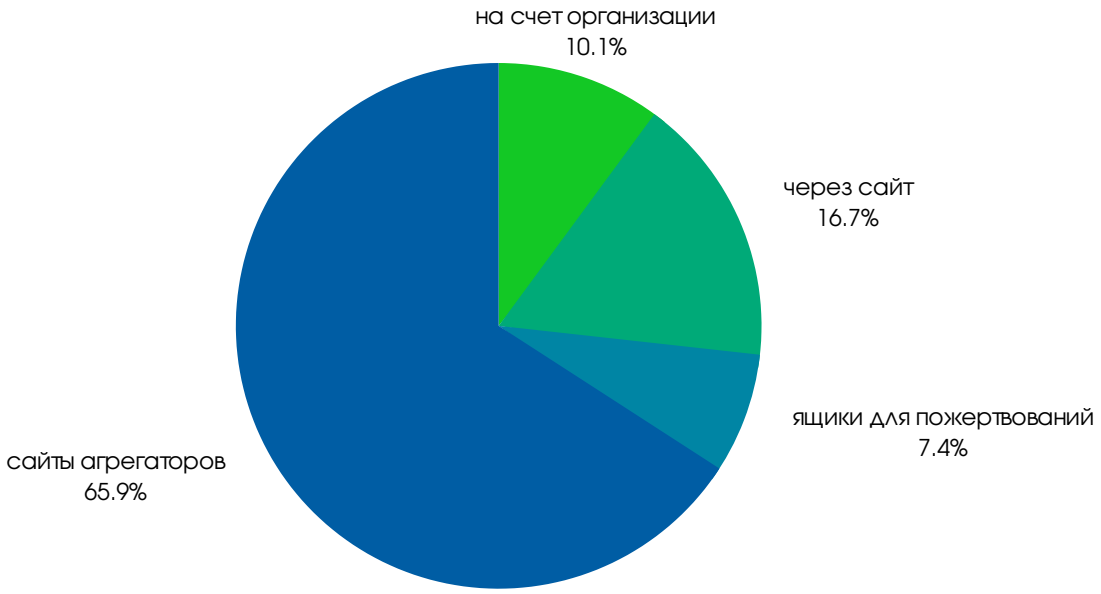

БЮДЖЕТ ОРГАНИЗАЦИИ. РАСХОДЫ

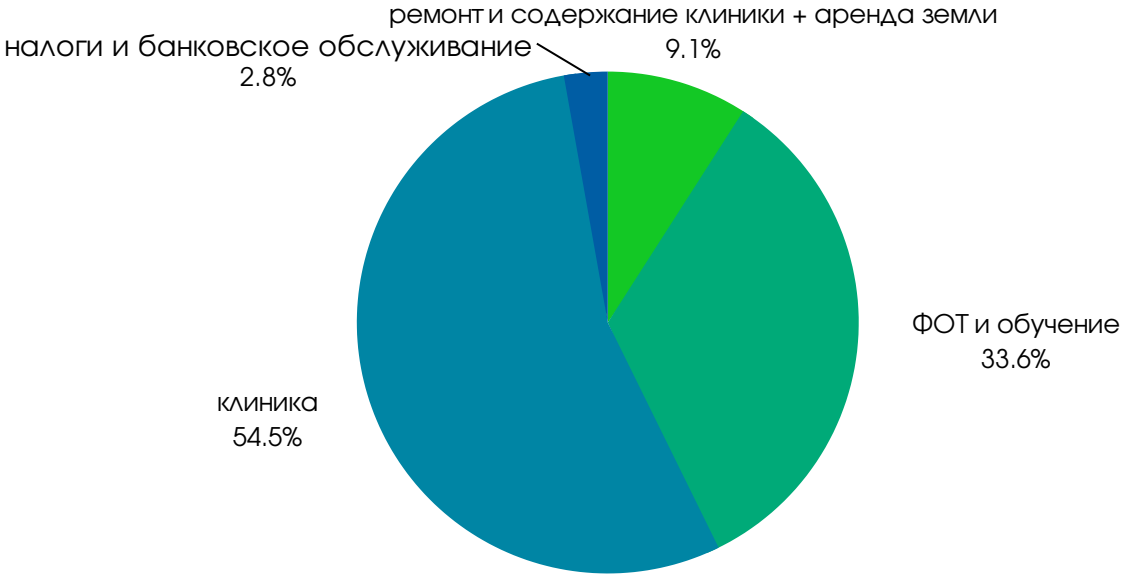

Расходы за год составили: 3 024 030 руб.

- Ремонт и содержание помещения клиники - 275 127,3 руб. Аренда помещения ветеринарной клиники, коммунальные и хозяйственные расходы, а так же аренда земли на левом берегу.
- Клиника - 1 652 844,63 руб. Закуп кормов, лекарственных препаратов и медицинских расходников, содержание стационара. В этом году был куплен аппарат УЗИ за 589 000 рублей.
- Налоги и банковское обслуживание - 85 148,29 руб.
- Фонд оплаты труда и обучение сотрудников - 1 020 910,5 руб.

Из них:

Зарплаты штатных сотрудников за год - 758 986,16 руб.

Отчисления в ФСС - 50 317 руб.

Медицинская страховка сотрудников - 13 887 руб.

Зарплаты по договорам с самозанятыми (грумеры, фандрайзер) - 40 750 руб

Обучение сотрудников и командировки - 156 970,3 руб.

ВЫ МОЖЕТЕ ПОМОЧЬ

ПОДДЕРЖИТЕ РАБОТУ ОРГАНИЗАЦИИ

Поддержать наши проекты вы можете на сайте организации
https://littlelife74.ru/
Вы можете стать нашим сторонником подписавшись на регулярные пожертвования
Ваше участие дает нам возможность помогать сотням животных!

ИНН 7456990396, КПП 745601001, ОГРН 1137400001144
АО «Тинькофф Банк»,
расчетный счет 4070 3810 3000 0071 8107,
к/с 30101810145250000974
БИК 044525974

получатель АНО помощи животным "Маленькая жизнь"
назначение платежа - "добровольное пожертвование".

КОНТАКТЫ

Мы открыты к общению и будем рады
познакомиться с вами
+7 (961) 577 41 84
little-life@mail.ru

Наш сайт

Группа ВК

канал Youtube